

CNA



المجلس الوطني للتأمينات
CONSEIL NATIONAL DES ASSURANCES

LE SECTEUR ALGERIEN DES ASSURANCES

Notes Statistiques

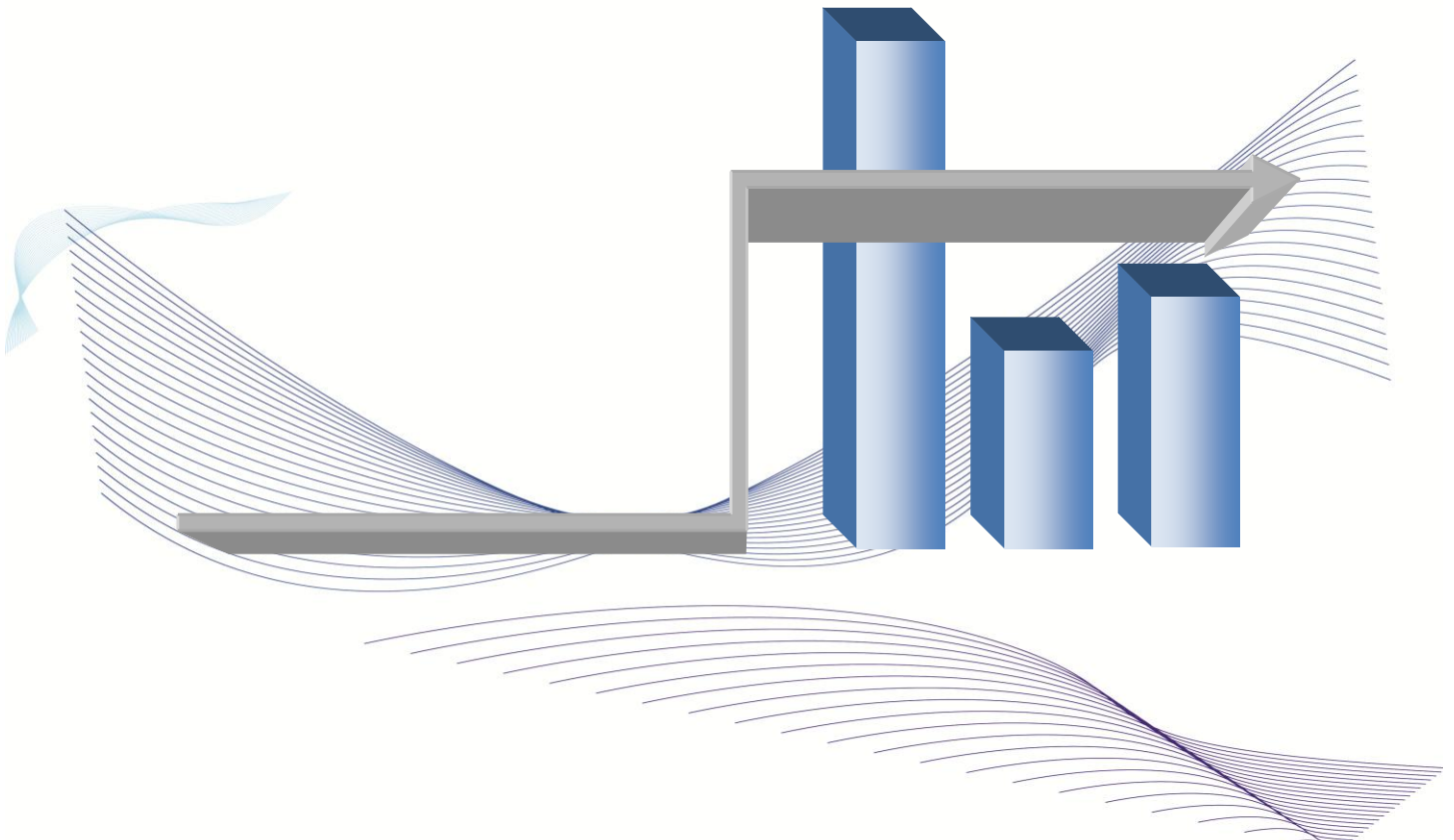

LE MARCHÉ DE L'ASSURANCE AUTOMOBILE EN 2015~2016~2017

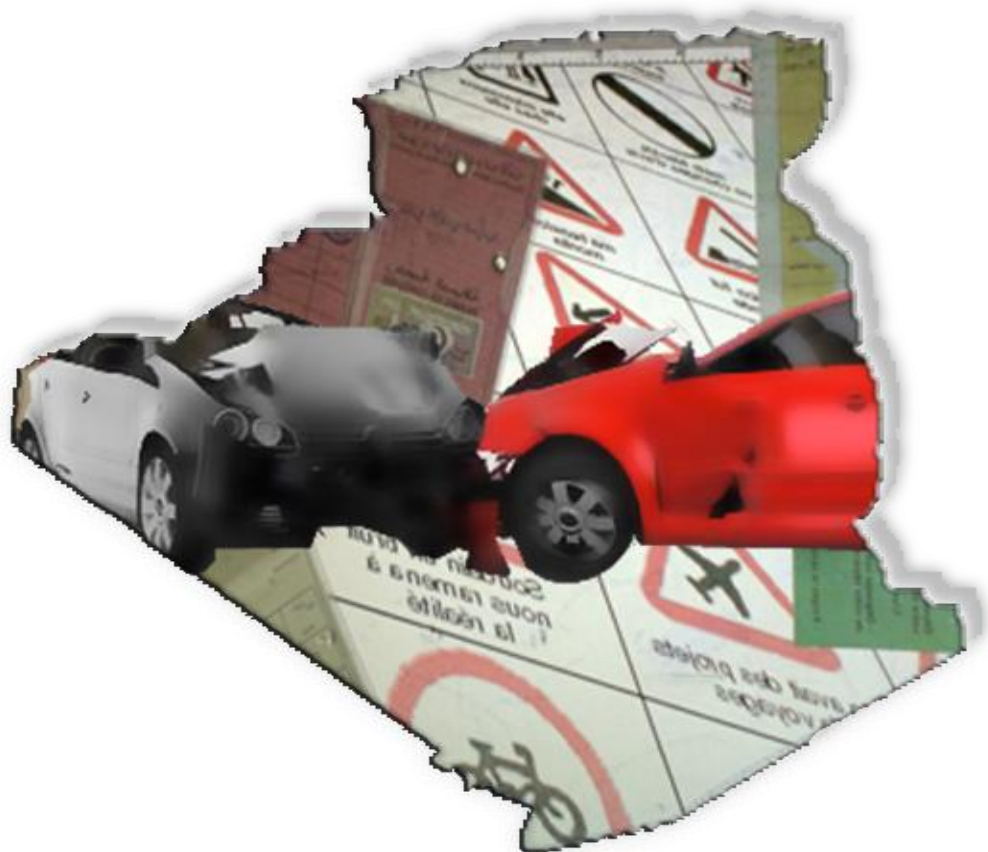

I- PATRIMOINE ASSURABLE ET CHIFFRE D'AFFAIRES DE LA BRANCHE AUTOMOBILE :

Parc automobile algérien au 31/12/2016¹

<i>GENRE DU VEHICULE</i>	<i>Nombre</i>	<i>Part</i>
VEHICULE DE TOURISME	3 872 709	64,7%
CAMION	413 261	6,9%
CAMIONNETTE	1 178 745	19,7%
AUTOCAR-AUTOBUS	86 200	1,4%
TRACTEUR ROUTIER	82 832	1,4%
TRACTEUR AGRICOLE	158 855	2,7%
VEHICULE SPECIAL	7 033	0,1%
REMORQUE	147 613	2,5%
MOTO	38 933	0,7%
TOTAL	5 986 181	100%

Production de la branche automobile 2015/2016/2017

En milliers de DA	2015	2016	2017	Evolution 2015/2016	Evolution 2016/2017
Chiffre d'affaires global	66 202 087	65 199 840	65 503 601	-1,5%	0,5%
Responsabilité civile	12 836 282	10 350 114	13 110 356	-19,4%	26,7%
Garanties facultatives	53 365 805	54 849 726	52 393 245		-4,5%
Parc automobile	5 683	5 986	-	5,3%	-
Prime moyenne par véhicule	11 649	10 892	-	-6,5%	-

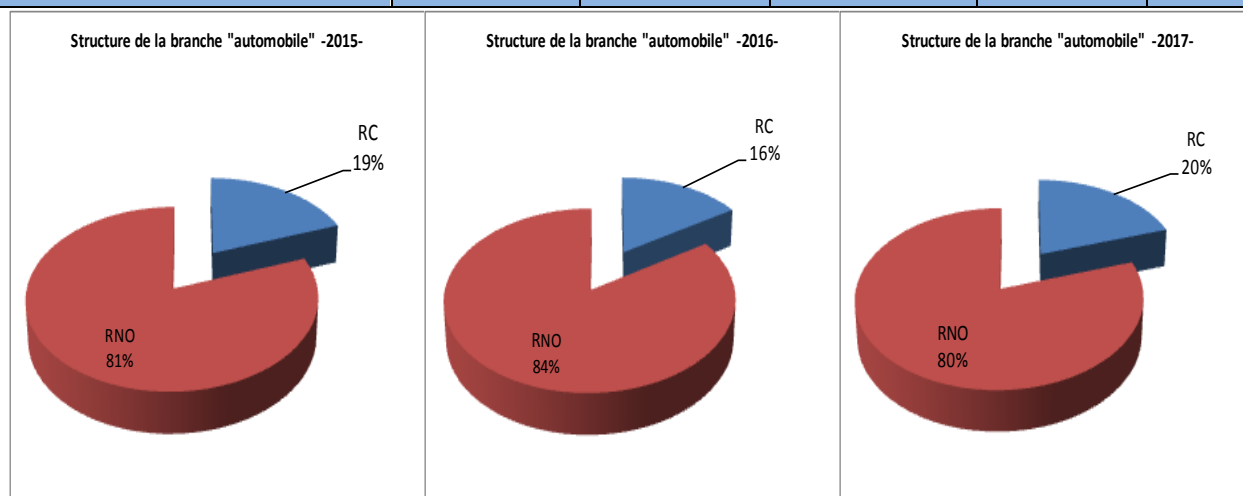

¹Source : Office National des Statistiques (ONS).

II- ACCIDENTOLOGIE CORPORELLE ET SINISTRES DE LA BRANCHE AUTOMOBILE 2015/2016/2017:

Accidentologie²

➤ Bilan des accidents de la circulation durant la période (2015/2016/2017)

		31/12/2015	31/12/2016	31/12/2017
Accidents	Nombre	35 199	28 856	25 038
	acc. /jour	96	79	69
Décès	Nombre	4 610	3 992	3 639
	déc. /jour	13	11	10
Blessés	Nombre	55 994	44 007	36 287
	bles. /jour	153	121	99

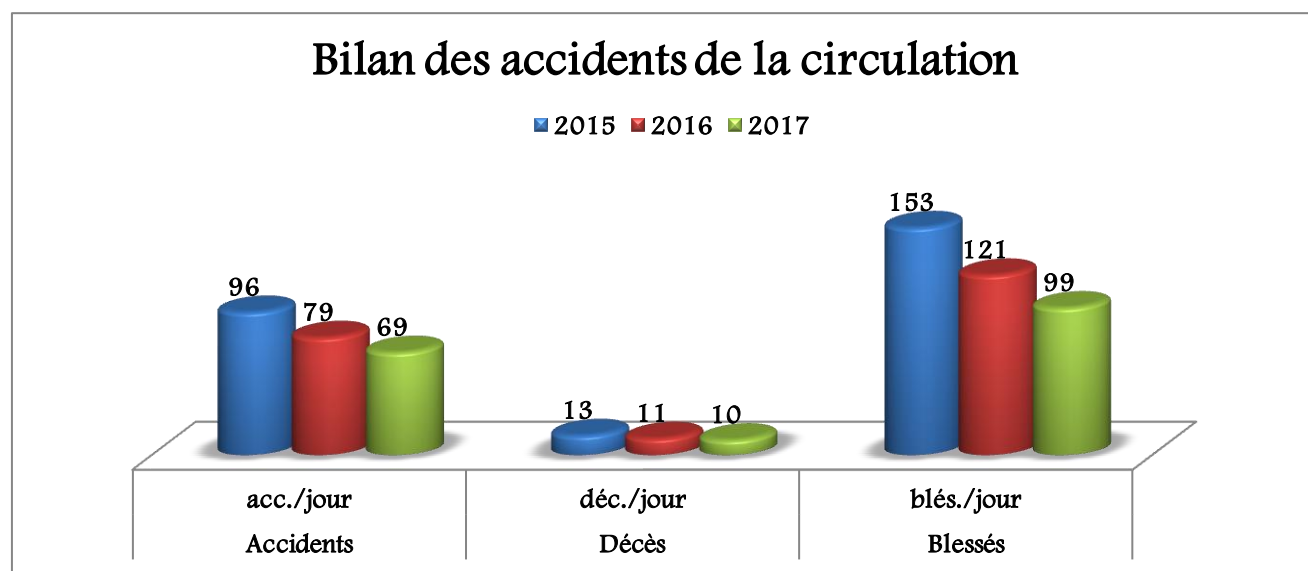

² Source CNPSR

➤ Répartition des accidents de la route par zone de circulation durant la période (2015/2016/2017)

Année	Nombre d'accident		Blessés		Tués	
	urbaine	rurale	urbaine	rurale	urbaine	rurale
2015	16 245	18 954	19 337	36 657	809	3 801
Part (%)	46%	54%	35%	65%	18%	82%
2016	15 461	13 395	7 560	36 447	1660	2 332
Part (%)	54%	46%	17%	83%	42%	58%
2017	15 335	9 703	18 112	18175	726	2 913
Part (%)	61%	39%	50%	50%	20%	80%

➤ Répartition du nombre d'accidents pour les dix premières wilayas durant l'année 2017

Wilaya	Nombre d'accident	Accidents/jour
Alger	1 405	4
M'sila	1 059	3
Sétif	892	2
Chlef	831	2
BBA	780	2
Biskra	778	2
Mascara	774	2
Blida	756	2
Telemcen	751	2
Ain Defla	738	2
Total	8 764	23

35% : Taux représentant l'accidentologie des 10 Wilayas en haut du classement.

➤ [Répartition des dommages corporels par mois \(2015/2017\)](#)

Mois	2015			2016			2017		
	Nombre d'accident	Nombre de Blessés	Nombre de décès	Nombre d'accident	Nombre de Blessés	Nombre de décès	Nombre d'accident	Nombre de Blessés	Nombre de décès
Janvier	2 650	4 163	319	2 480	3 704	335	1 900	2 605	244
Février	2 171	3 323	248	2 166	3 179	305	1 692	2 357	199
Mars	2 842	4 433	351	2 113	3 180	246	2 177	3 168	317
Avril	3 303	5 048	366	2 360	3 483	296	2 133	3 003	282
Mai	3 415	5 407	387	2 544	3 804	338	2 304	3 367	301
Juin	3 120	4 880	435	2 575	3 940	399	2 152	3 215	352
Juillet	3 747	6 328	602	3 062	5 133	485	2 546	3 964	392
Août	3 395	5 994	492	3 046	4 942	413	2 429	3 747	430
Septembre	3 042	4 957	389	2 604	4 227	347	2 226	3 221	310
Octobre	2 704	4 212	363	2 191	3 064	304	2 111	2 893	293
Novembre	2 532	3 702	315	2 027	2 888	250	1 862	2 593	252
Décembre	2 278	3 547	343	1 688	2 463	274	1 506	2 154	267
Total	35199	55 994	4 610	28 856	44 007	3 992	25 038	36 287	3 639

➤ [Répartition des victimes par sexe](#)

Année	2015		2016		2017	
	Sexe	Nombre	Part (%)	Nombre	Part (%)	Nombre
Masculin	48 312	80%	38 124	79%	31 775	80%
Féminin	12292	20%	9 875	21%	8 151	20%
Total	60 604	100%	47 999	100%	39 926	100%

➤ [Répartition des victimes par sexe et la tranche d'âge](#)

Année	2015				2016				2017				
	Sexe	Masculin	Part (%)	Féminin	Part (%)	Masculin	Part (%)	Féminin	Part (%)	Masculin	Part (%)	Féminin	Part(%)
Age													
Moins de 5 ans	1 920	4%	1112	9%	1989	5%	510	5%	1834	6%	468	6%	
de 5 ans à 19 ans	7 777	16%	2874	23%	7309	19%	1906	19%	6506	20%	1681	21%	
S/ Total	9 697	20%	3986	32%	9 298	24%	2416	24%	8 340	26%	2149	26%	
de 20 ans à 39ans	28 730	59%	4812	39%	18151	48%	4709	48%	14703	46%	3780	46%	
de 40 ans et plus	9 885	20%	3494	28%	10675	28%	2749	28%	8732	27%	2222	27%	
Total	48 312	100%	12292	100%	38 124	100%	9875	100%	31775	100%	8151	100%	

➤ Répartition des conducteurs impliqués selon la profession :

Année	2016		2017		Ecart (%) (2016/2017)
	Profession	Nombre	%	Nombre	
Chauffeurs professionnels	4796	17%	4023	16%	-16,1%
Sans professions	7050	24%	6141	25%	-12,9%
Commerçants	2886	10%	2449	10%	-15,1%
Fonctionnaires	3252	11%	3147	13%	-3,2%
Agriculteurs	1507	5%	1181	5%	-21,6%
Autres	9365	32%	8097	32%	-13,5%
Total	28 856	100%	25 038	100%	-13%

➤ Répartition des conducteurs impliqués selon l'ancienneté de permis de conduire :

Année	2015		2016		2017		Ecart2016/2017 (%)
	Catégorie	Nombre	%	Nombre	%	Nombre	
Moins de 2 ans	11 217	32%	8 855	31%	6 894	28%	-22,1%
de 2 ans à 5 ans	8 923	25%	6 755	23%	5 640	23%	-16,5%
5 ans à 10 ans	7 252	21%	6 498	23%	6 030	24%	-7,2%
plus de 10 ans	3 659	10%	3 365	12%	3 095	12%	-8,0%
Sans permis	818	2%	619	2%	849	3%	37,2%
Indéterminés	3 330	10%	2 764	10%	2 530	10%	-8,5%
Total	35 199	100%	28 856	100%	25 038	100%	-13,2%

➤ Répartition des véhicules impliqués dans les accidents de la circulation



Les **véhicules légers** sont impliqués dans **18185** des accidents au cours de l'année 2017 soit un taux de 73%.



Les **motocycles** sont signalés dans **3095** des accidents corporels enregistrés au cours de l'année 2017, **soit 92 de plus** par rapport à l'année précédente.



Les **véhicules lourds** sont à l'origine de **1953** d'accidents enregistrés au cours de l'année 2017, soit **630 accidents en moins** par rapport à 2016.



Véhicules de transport des voyageurs, sont impliqués dans **711** des accidents survenus au cours de la même année de référence, **soit 45 accidents en moins** en 2016.

La catégorie concernant les autres véhicules représente 4,37% des accidents durant la même année soit un nombre de 1094 accidents.

➤ Principales causes des accidents de la route entre 2015 et 2017

Année	2015		2016		2017		Ecart (%) (2016/2017)
	Nombre	%	Nombre	%	Nombre	%	
Les principales causes							
facteur humain	33 252	94,5%	27 549	95,5%	24 048	96,0 %	-12,7%
état du véhicule	1 124	3,2%	816	2,9%	618	2,5%	-24,3%
Etat de la route	823	2,3%	491	1,7%	372	1,5%	-24,2%
Total	35 199	100%	28 856	100%	25 038	100%	-13,2%



Parc auto au
31/12/ 2016

Les véhicules de tourisme font l'objet du plus grand nombre d'immatriculation et de ré immatriculation en 2016, avec un nombre de 1.385.275 véhicules, soit 73,17% de la totalité des véhicules



Profil du conducteur
impliqué dans les
accidents

Profession : Sans professions avec un taux de 25% ;

Age : de 20 ans à 39ans avec un taux de 46,29% ;

Ancienneté de permis : Moins de 2 ans avec un taux de 28%.



Les causes des
accidents

Le facteur humain apparaît dans plus de **96,05%** des accidents de la route corporels.

Sinistres

➤ [Sinistres réglés, sinistres à payer et cadence de règlement de la branche Automobile 2015/2016/2017](#)

En milliers DA	2015	2016	2017	Evolution 2016/2015	Evolution 2017/2016
Sinistres réglés	47 327 785	48 117 123	46 281 882	1,7%	-3,8%
SAP	34 661 912	35 594 823	34 626 837	2,7%	-2,7%
Cadence de règlement	57,7%	57,5%	57,2%	-0,4%	-0,5%

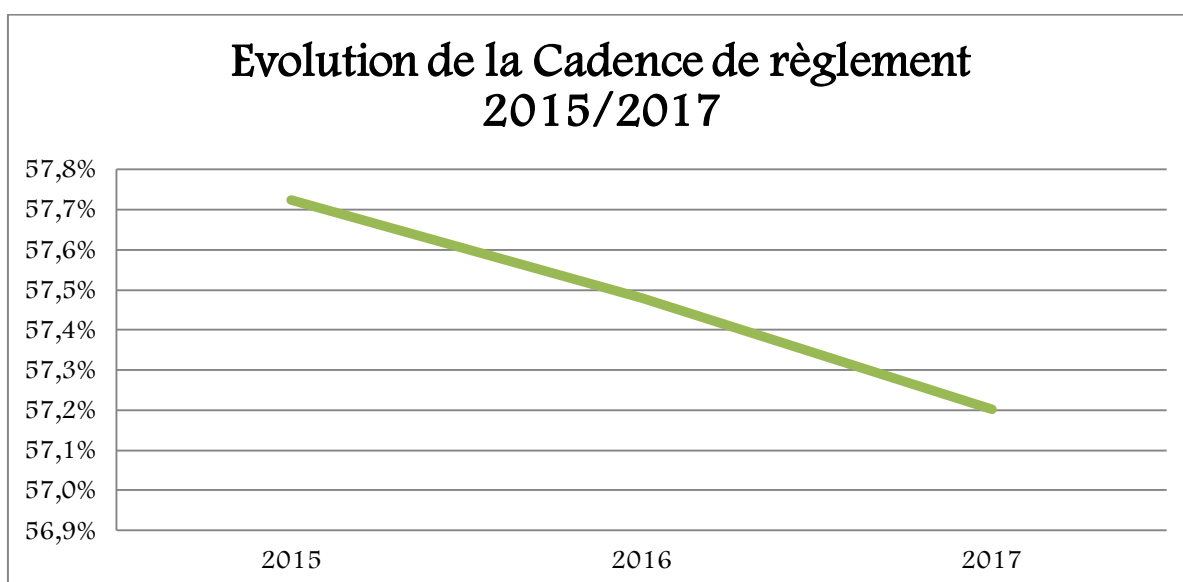
➤ [Sinistralité de la branche automobile 2015/2016/2017](#)

En milliers DA	2015	2016	2017 ⁱ	Evolution 2016/2015	Evolution 2017/2016
Primes acquises	61 487 742	65 114 208	57 663 900	5,9%	-11,4%
Sinistres de l'exercice	39 858 239	41 024 560	49 017 774	2,9%	19,5%
S/P	64,8%	63,0%	85%	-2,8%	34,9%

[i : données provisoires](#)

